



12

Mostradores

150-153



# Mostradores

# Encimeras mostrador

Acabado vibrado

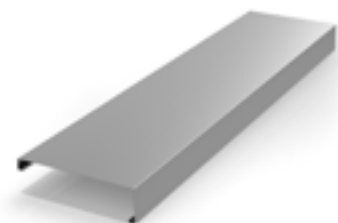

encimera recta

código

metro lineal 7850010

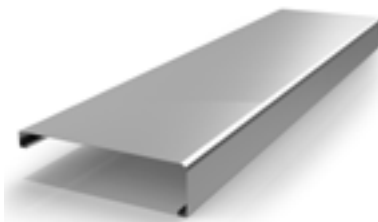

encimera redonda

código

metro lineal 7850020

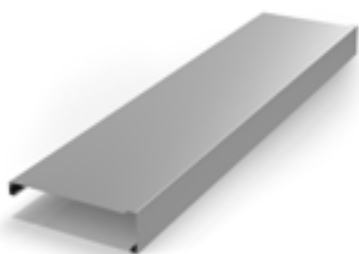

encimera recta con rompeaguas

código

metro lineal 7850030



con rompeaguas

código

metro lineal 7850040

# Zocalos mostrador

Acabado vibrado



zócalo recto

código

metro lineal 7850110

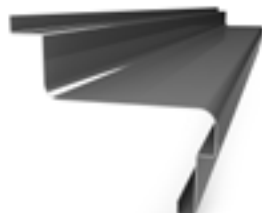

zócalo escalón

código

metro lineal 7850120



zócalo tubo

código

metro lineal 7850130

- encimera: con chapa inox de 1.2 AISI 304 encolado con DM de 19 .
- zocalo: con chapa inox de 1.2 AISI 304 encolado con DM de 19 .
- bastidor: con tubo de hierro galvanizado 40x20 y 20x20.
- terminal: con DM contrachapado por las 2 caras con inox 0.6 AISI 304.
- acabado: vibrado.
- altura: 1100 mm .
- decoracion frontal no incluida

# Bastidor mostrador



**bastidor mostrador  
sólo tubo**

**código**

metro lineal 7860000



**terminal recto**

**código**

metro lineal 7810003



**terminal forma**

**código**

metro lineal 7810004

# Ajustes mostrador

ajuste	código
angulo mostrador	7810001
angulo encimera	7810002
tapeta encimera	7810005
soporte hierro para encimera	7810006
trasera inox 0.6 AISI 430 m/l	7810007
DM de 19 frontal m/l	7810008

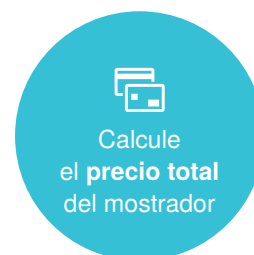

Para obtener el **precio del mostrador entero** sumar **la encimera + el bastidor + el zocalo + los ajustes.**

# Condiciones generales de venta

## Precios

Los precios de la presente Lista de Precios son precios de venta al público (P.V.P.) y figuran en Euros.

Sobre los precios de esta Lista se cargarán los tipos impositivos que señale la ley en vigor.

En el caso en que el montaje e instalación fueran realizados por el equipo de Elfrisegre su importe se cargará al margen de estos precios.

## Pedidos

Todos los pedidos deberán cursarse por escrito en nuestras oficinas mediante e-mail a comercial@elfrisegre.com.

Una vez aceptado un pedido No podrá anularse siempre y cuando contenga productos de medidas especiales.

En pedidos con fabricación a medida, se facilitará a Elfrisegre todas las medidas lo más claras posibles.

La anulación de un pedido debe solicitarse por escrito y tener nuestra aprobación y consentimiento. No serán aceptadas las anulaciones siempre que hayan salido de las instalaciones de Elfrisegre.

Las modificaciones de medidas en pedidos, estarán sujetas a nuevas revisiones por parte de Elfrisegre y la nueva aprobación por parte del cliente y debidamente firmado.

Elfrisegre se reserva el derecho a modificar sin aviso previo, los precios y sustituir los materiales del Catálogo por otros de calidad similar.

## Condiciones de pago

Todas las operaciones serán abonadas mediante pago anticipado salvo que el comprador tenga acordadas otras condiciones con Elfrisegre S.L.

No se fraccionaran importes inferiores a 600€

De no realizarse el pago de las facturas en los vencimientos acordados, el comprador se hará cargo de los gastos de devolución y del interés legal de demora del 3% mensual.

Todos los gastos que se originen, tanto judiciales, bancarios, notariales., etc... por el impago de una factura, correrán a cargo del comprador.

Los productos suministrados por Elfrisegre S.L son propiedad de la misma hasta el cobro total del precio del mismo.

## Transporte y portes

La mercancía viajará por medio que estime oportuno Elfrisegre S.L.

En pedidos inferiores a 400€ (I.V.A. no incluido) los portes serán siempre cargados en factura.

Para embalajes especiales solicitado por el cliente o envíos especiales será a cargo del cliente.

El Cliente deberá revisar la mercancía entregada en presencia del transportista, en caso de llegar con desperfectos notificarlo. De no poder revisar la mercancía el cliente deberá indicar en el documento de entrega al transportista "Pendiente de revisión" y en el plazo de 24 horas comunicarnos los posibles deterioros que puedan haber en el material, producido por el transporte.

En caso de que no se notifique durante este plazo, se perderá todo derecho a cualquier reclamación.

## Devoluciones

No se aceptará ninguna devolución transcurrido 20 días desde la recepción de la mercancía indicada en el albarán de entrega del transportista.

Toda devolución que no esté aceptada por Elfrisegre será rechazada.

En ninguna circunstancia se podrá aceptar devoluciones de material a medida.

El abono ocasionado por una devolución se realizará contra una factura de un pedido posterior, aplicando por demérito un 10%.

Solo se aceptarán devoluciones de material fabricado por Elfrisegre, previa autorización y sin usar, en perfecto estado y con el embalaje correcto en un plazo máximo de 20 días. Los portes ocasionados por devoluciones aceptadas por Elfrisegre serán a cargo del Cliente.

## Garantía

Todos nuestros productos están garantizados por un periodo de 12 meses.

Esta garantía cubre los defectos ocasionado de fabricación.

No se incluyen las deficiencias ocasionadas por negligencias, golpes, uso o manipulaciones indebidas.

## Reserva de dominio

La mercancía es propiedad y dominio de Elfrisegre, hasta el total pago de la misma por parte del Cliente.

## Jurisdicción

En caso de litigio se someterán expresamente a los tribunales de Lleida.



[www.elfrisegre.com](http://www.elfrisegre.com)



# EFES



**ELFRISEGRE**

Ctra. C13 Km 4,75 Nave 2  
25660 Alcoletge  
LLEIDA

T. (+34) 973 197 145  
[elfrisegre@elfrisegre.com](mailto:elfrisegre@elfrisegre.com)  
[www.elfrisegre.com](http://www.elfrisegre.com)